

**Editorial**

Prezado(a) cliente

Outro dia revirando meus documentos, encontrei minha carteira de trabalho. Entre algumas curiosidades, como a velha foto 3x4 e a indicação do valor dos salários (na casa dos milhões por mês naquelas épocas de inflação), deparei com um dado: 07-10-1986, data da minha saída do último emprego. Pois é, 20 anos. Duas décadas sem a segurança do rendimento no final do mês, das férias, do FGTS, do 13º... Bem, sempre tive vontade de me virar sozinho, mas não sabia que ia ser tão penoso. Embora não tenha me arrependido, hoje, olhando para trás, vejo que fui bastante "provado" como empreendedor durante todo esse tempo. Aprendi que há momentos de ousadia, momentos de consolidação, momentos de espera e de avanço. Na empresa ou na vida pessoal, sempre há espaço para mudarmos as coisas para melhor. E nem sempre as grandes inflexões tem embasamento racional. Às vezes temos que seguir o nosso feeling, desprezando os conselhos mais conservadores ou os números do fluxo de caixa. O simples fato de mudar movimenta todas as energias à sua volta e às vezes opera uma reação em cadeia para fazer seus objetivos serem alcançados. Com este espírito de "empreendedor confiante", espero em breve poder colocar a DeMaria em um ritmo de crescimento mais acelerado. O recado que deixo para todos é que pensem também se não terá chegado a hora de quebrar paradigmas, virar a mesa ou ousar um sonho. Afinal, depois mais de 20 anos de profissão e 40 de vida, pode-se chegar mesmo a algumas

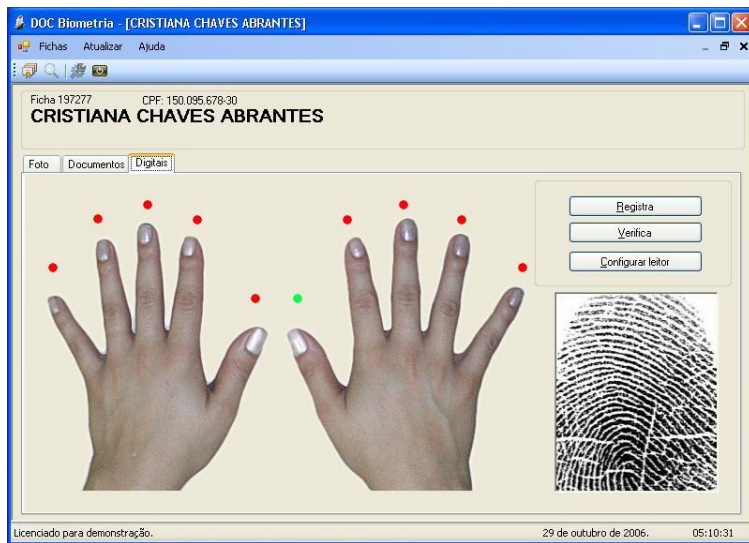

**Novo DOC-Biometria:  
o cliente coloca o dedo e o programa diz quem é!**

conclusões. A primeira é a de que é bem possível haver mais 20 anos ativos profissionalmente! O que dá espaço para, efetivamente, começar novos projetos com a certeza de que o aprendizado pretérito vai nos fazer queimar muitas etapas. Podemos não ter o vigor e a resistência física do jovem de 20 anos, mas a experiência dos erros e acertos compensa. O imperdoável é deixar o barco à deriva, à mercê da correnteza, sempre. Não se chega a lugar nenhum sem correr riscos e ousar. Tem coragem?

*Agnaldo De Maria*

**Novos clientes: DOC-Desktop**  
Oficial de Reg Civil P Naturais  
**Ipojuca/PE**  
Cartório Único do Registro Civil  
**São Bentinho/PB**

**CHEGOU O NOVO  
DOC-BIOMETRIA!**

A DeMaria lançou no último Congresso de Registro Civil uma nova versão do software DOC-Biometria. Totalmente reescrito, o sistema conta com as seguintes melhorias:

1. Possibilidade de registro biométrico da digital **de mais de um dedo**. Até a versão anterior somente 1 digital poderia ser colhida, por pessoa;
2. Possibilidade **de busca e identificação do cadastrado através da análise da digital**. Até a

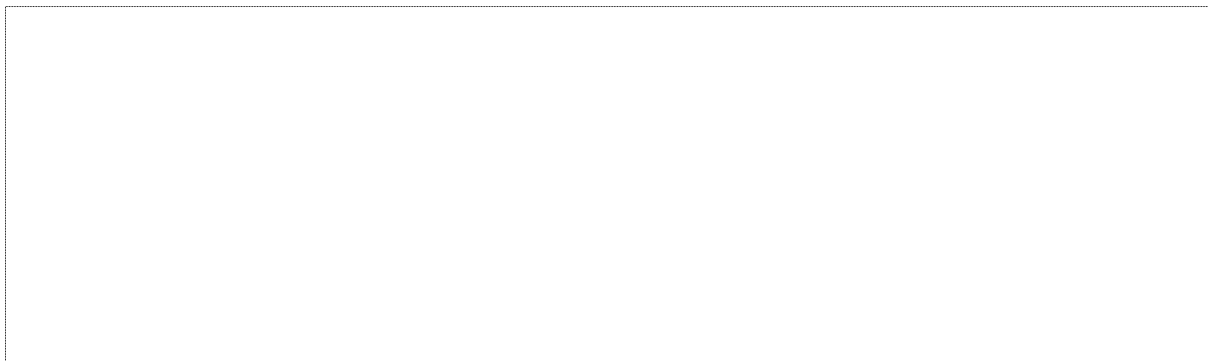

versão anterior o sistema não fazia **buscas na base de digitais**, apenas confirmava se a digital pertencia à pessoa que se identificava previamente.

3. Possibilidade de uso de mais uma marca de leitor biométrico (agora compatível com as marcas Secugen e Nitgen);
4. Versão "light" (valor 60% inferior à versão normal), para aqueles clientes que desejam utilizar o sistema apenas para captura de fotos e digitalização de fichas através de scanner.

Aproveite para adquirir agora, pois estamos em campanha de lançamento, com **10% de desconto** para pedidos fechados até 30-11-2006. Quanto vale a sua segurança? Às vezes o problema com um ato de reconhecimento de firma, de pequeno valor, pode significar um prejuízo bem superior ao valor deste investimento. Pense nisso. ■

## DOC-Desktop

versão 2006

MAIS 2 RELEASES LIBERADOS

Segue abaixo uma lista dos dois últimos releases, com a respectiva data de liberação, implementações e módulos afetados.

### RELEASE 13 em 05-09-2006

- 36 Correção na impressão dos índices

**Módulo: Notas**

- 37 Alterado o valor inicial do contador adicional de acessos (criado no re-

lease 18 da vs 2003) de 999 para 500.

- 38 Correção do erro ao gerar arquivo anual, sendo que o mesmo já exista e que não haja mais nenhum registro a adicionar. Prog N\_GARQ, linha 152, descrição "tipo incompatível".

**Módulo: Nascimento**

- 39 Nova tela para registro de SE-NHAS TEMPORARIAS

### RELEASE 14 em 29-10-2006

- 40 Distribuição do servidor de impressão (DOSPrinter) no idioma português
- 41 Distribuição do utilitário TameDOS no CD do DOC para eventual uso em computadores equipados com sistema operacional Windows XP.
- 42 Ajustes no programa de geração de arquivos para IBGE para tornar obrigatória a geração do RC.10

**Módulos: Reg Civil**

- 43 Ajuste no módulo de Firmas para poder posicionar automaticamente a firma identificada pelo sistema DOC-Biometria nas opções de pesquisa.

**Módulo: Firmas**

## USUÁRIOS DO REG CIVIL: NOVIDADES REF. AO IBGE

Em visita ao stand da *DeMaria* no XIV Congresso Nacional dos Registradores de Pessoas Naturais, Adalton Amadeu Bastos, do setor de estatísticas populacionais alertou a Agnaldo De Maria que a presença do arquivo RC.10 dentre os solicitados pelo IBGE passou a ser obrigatória desde a última modificação.



### Adalton com Agnaldo: alerta sobre ajustes nos arquivos enviados.

O departamento de Suporte Técnico já tem instruído alguns clientes a incluir o RC.10 que até o release 13 da versão 2006 constava como *opcional*. Os interessados deverão entrar em contato com o departamento de Suporte Técnico para se informar sobre a atualização, que é gratuita para quem já atualizou para versão 2006. ■

## DOSPRINTER: AGORA EM PORTUGUÊS!



Usado para imprimir em impressoras sem suporte à conexão por saída paralela, o DOSPrinter está se disseminando entre os clientes do DOC-Desktop. Hoje, muitas impressoras só tem conexão USB, o que torna o uso deste servidor de impressão indispensável. A **Altnet**, empresa da Croácia, conver-

teu todos vocábulos utilizados no software para o idioma português (falado no Brasil). Para isso contou com a ajuda da própria DeMaria, que fez a tradução. Lançado junto com o release 14 do software DOC-Desktop, com a interface traduzida para nossa linguagem fica agora mais fácil de ser utilizado. ■

**COBRANÇA:  
MUDANÇA DE BANCO**

A partir do faturamento do mês de novembro-2006, a cobrança bancária da DeMaria passa a ser feita através de boletos do Banco Real (ABN Amro). Os boletos do Banco do Brasil que estão em poder dos clientes e que vencem em **novembro** próximo devem ser saldados normalmente. Durante o mês de novembro substituiremos os boletos do Banco do Brasil que estão em posse dos clientes com vencimento a partir de dezembro-2006, junto com as devidas instruções.

Qualquer dúvida entrar em contato com nosso atendimento administrativo, no tel 0800-111016, falar com Ca-

BANCO REAL		356-5		35690.31085 80396.57006 0000.001784 4 33260000024000	
Pagável em qualquer banco até o vencimento					
Código		ADM Informática Ltda		Inscrição de Contribuinte	
Data de Vencimento		LIC-000004		0310188039867	
Tipo de Banco		RC		Número do Documento	
Código		RS		0000000000178	
Valor		67		Valor do Documento	
L.O.C. 4 COPIAS SW - 15/11/06 A 14/12/06 R\$ 240,00		Quantidade		240,00	
Juros ao dia: R\$ 0,08		APOS VENCIMENTO MULTA DE 10% + JUROS AO DIA		11) Outras Indicações	
Banco		RS		12) Mensagem	
				13) Outras Informações	
				14) Valor Cobrado	

rolina. Salientamos que, até a data do vencimento, os boletos podem ser saldados

em qualquer agência bancária. ■

**REGISTRO CIVIL:  
AINDA EM SITUAÇÃO DIFÍCIL  
NA MAIORIA DAS UFS**

Mesmo com o advento da Lei Federal 10.169, de 29 de



dezembro de 2000 que instituiu a competência dos Estados na criação de mecanismos de sustentabilidade do Registro Civil, a situação geral ainda é preocupante. Veja o quadro:

Estados que contam com fundo de **ressarcimento sustentável**: SC, SP, MG, ES, AL, PB e DF

Estados que contam com fundo de **ressarcimento insuficiente** para manutenção do Registro Civil: PR, MS, MT, TO, PA, AM, CE, RN, PE e SE

Estados que **não dispõem de fundos de ressarcimento**: RS, GO, PI, MA, AP e RR

Registro Civil em fase de **privatização**: AC e BA

**DeMaria no Congresso de Registro Civil**  
Natal - RN  
17 a 20 de out-2006

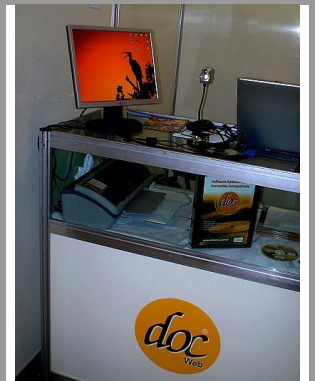

Stand: monitor que seria sorteado ficou em exposição



Giovana De Maria: pela 1ª vez a 2ª geração no evento.



Emydgio, pres da Arpen-Brasil com Agnaldo De Maria



Salete e Gracília, do Ceará: prestigiando-nos com a visita





Agnaldo com Valdelice (Itai/SP) na festa de encerramento



Casal De Maria tendo ao meio Rômulo Barbosa, representante em Alagoas



Casal De Maria tendo ao meio Dudu Morandi, pres. Sinoreg-ES e esposa.



Maria Nadja A Andrade (Santana do Mundaú/AL)

No final do evento Agnaldo De Maria sorteou um monitor LCD LG, entre seus clientes participantes do evento. A agraciada foi a Oficial do Registro Civil de Santana do Mundaú, Alagoas, Maria Nadja Andrade. Foto acima. ■

## Dicas do mês

### DOC-Desktop

#### 248 Problemas de lentidão no uso do programa DOC no Windows XP

Você usuário do **Windows XP**, que utiliza nosso programa, já pode ter notado uma pequena ou grande

lentidão quando está trabalhando com o DOC-Desktop.

Isso acontece, porque o arquivo NTVD.EXE, que é o MS-DOS virtual do Windows XP, consome praticamente todos os recursos da máquina quando em estado de espera por algum evento do teclado.

Este problema pode ser resolvido através de um software chamado **TAMEDOS**, que é um programa que libera a velocidade máxima possível para programas em MS-DOS.

Além de estar presente no CD do DOC-Desktop a partir do release 14 da versão 2006, o mesmo já se encontra disponível para download em nossa área de FTP (transferência de arquivos) na internet:

[www.demaria.com.br/ftp](http://www.demaria.com.br/ftp)

O nome do programa é **TAME- ME5.0.exe**. Salve o programa de preferência na pasta \DOC e logo após é só executar o arquivo.

Após a instalação, não é necessário reiniciar o micro. Quando o DOC, for acionado novamente, quem estará fazendo o controle de processamento dele será o **TAME-DOS**.

Caso queira saber mais sobre o programa, ou tenha alguma dúvida sobre como adquirir o programa, entre em contato conosco.

#### 249 Como instalar o DOSPrinter

Crie um atalho para executar sempre que ligar seu computador.

Clique com o botão direito do mouse na área de trabalho do Windows. Vai aparecer um menu, vá na opção **Novo** -> **Atalho**.

Na linha "Nome do arquivo", digite:

**C:\DOC\SI.BAT 1**

(veja observação abaixo), vá em **Avançar** 2 vezes, selecione um ícone para o atalho e vá em **Concluir**.

#### Observação:

Na linha: **C:\DOC\SI.BAT 1**, "**C**" é sua unidade de disco rígido (se for outra, coloque a unidade correspondente) e **1**, é o número que define a estação de trabalho. No caso de um único micro, aqui sempre estará definido o nº 1. No caso de uma rede com mais com-

putadores, este número será alterado de acordo com a identificação do micro na rede. Exemplo: em 3 micros ligados em rede, os atalhos

Servidor:	<b>C:\DOC\SI.BAT 1</b>
Estação:	<b>F:\DOC\SI.BAT 2</b>
Outra estação:	<b>F:\DOC\SI.BAT 3</b>

ficariam assim:

onde **F**: é a letra que indica a unidade da rede, e assim sucessivamente. Na barra inferior do Windows deverá aparecer um ícone a mais (uma impressora), conforme mostrado abaixo:



Clique sobre este ícone (da impressora) e veja que aparecerá a tela de configuração do servidor de impressão DOSPrinter.

#### 250 Impressora desligada ou não ativa, quando usa o DOS-Printer

Em alguns casos quando o cliente usa o DOSPrinter com uma impressora de cabo USB, ao solicitar a impressão, aparece uma mensagem no DOC "**Impressora desligada ou não ativa**".

Basta selecionar a opção **IGNORAR**, que o DOC libera a impressão. Isto ocorre, porque o DOC testa a porta paralela antes da impressão. Como neste caso a impressão será feita pelo DOSPrinter, basta **IGNORAR** a mensagem de erro.

#### 251 Agora é obrigatório o envio do RC-10 para IBGE

O IBGE nos informou que a partir da implantação de um novo sistema de coleta no instituto, todos os registradores civis deverão enviar o RC-10 nos procedimentos de estatística. Isto quer dizer que não será mais **OPCIONAL** e sim **obrigatório** o envio deste arquivo dentro do **CARTIN.ZIP**.

